



ISTITUTO COMPRENSIVO 1° DI SAN MAURO TORINESE

VIA MARTIRI DELLA LIBERTÀ' 60 SAN MAURO TORINESE (TO)

C.F. 80091050015 IDENTIFICATIVO SCUOLA TOIC8AX00R

toic8ax00r@istruzione.it

Scuola DELL'INFANZIA V.G.GARRONE -CODICE DELLA SCUOLA TOAA8Ax03Q



PROTOCOLLO EMERGENZA COVID-19

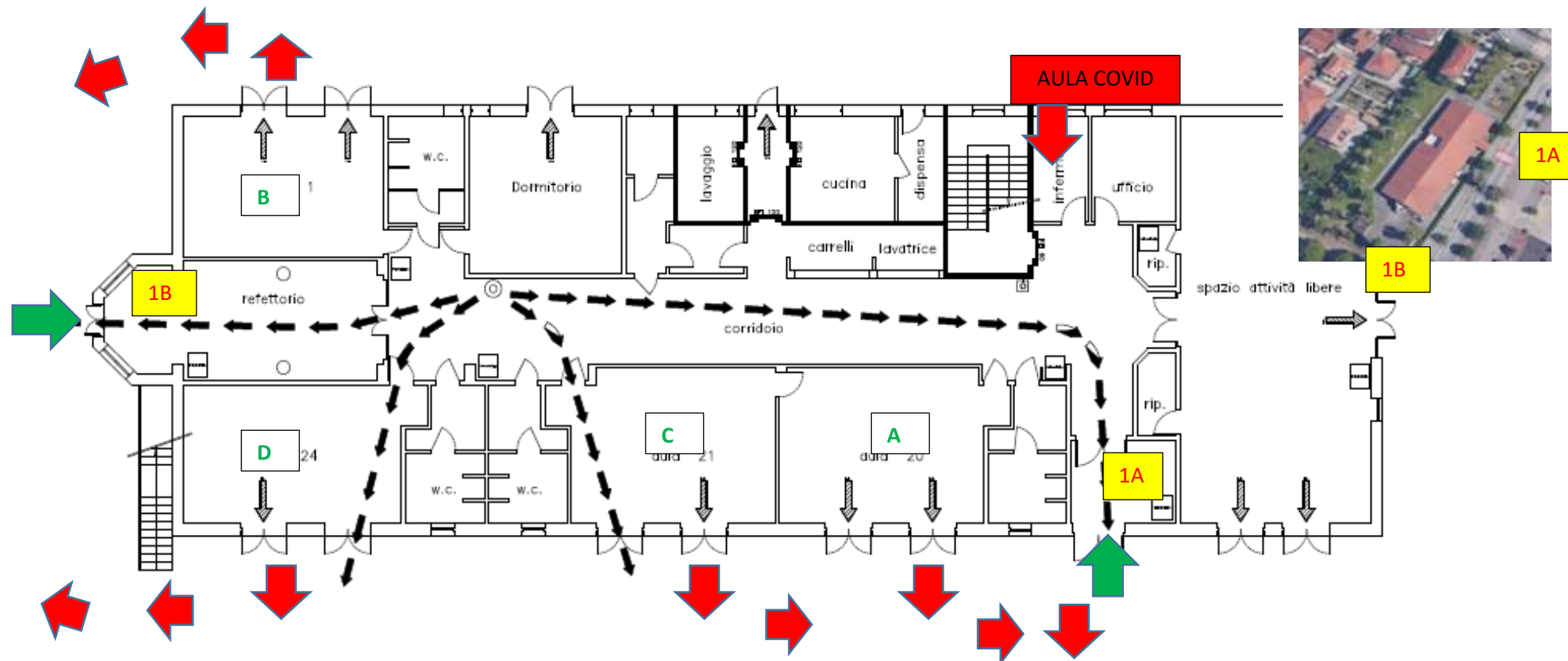

1A PUNTO TRIAGE (Registrazione ingresso, igienizzazione) Aula 20/21 Sezione A e C
Cancello principale in via del Porto n. 12
1B PUNTO TRIAGE (Registrazione ingresso, igienizzazione) Aula 24/1 Sezione B e D
Cancello in via del Porto lato cortile
L'uscita pomeridiana avverrà dalle singole sezioni. I genitori si fermeranno all'esterno delle porte/finestre di ciascuna sezione utilizzando (sezioni A e C Cancello principale in via del Porto n. 12) (sezioni B e D Cancello in via del Porto lato cortile)

INGRESSO dalle ore 8.00 alle ore 9.00:

Gli orari verranno concordati con i genitori dando precedenza di ingresso, dalle ore 8.00 alle ore 8.30, ai bambini con entrambi i genitori che lavorano. Tutti gli altri entreranno dalle 8.30 alle 9.00

USCITA a regime orario scolastico

- Uscita post pranzo dalle 13.15 alle 13.30
- Uscita pomeridiana dalle 15.45 alle 16.00